

# СХЕМА ТЕРРИТОРИАЛЬНОГО ПЛАНИРОВАНИЯ ХОХОЛЬСКОГО МУНИЦИПАЛЬНОГО РАЙОНА ВОРОНЕЖСКОЙ ОБЛАСТИ

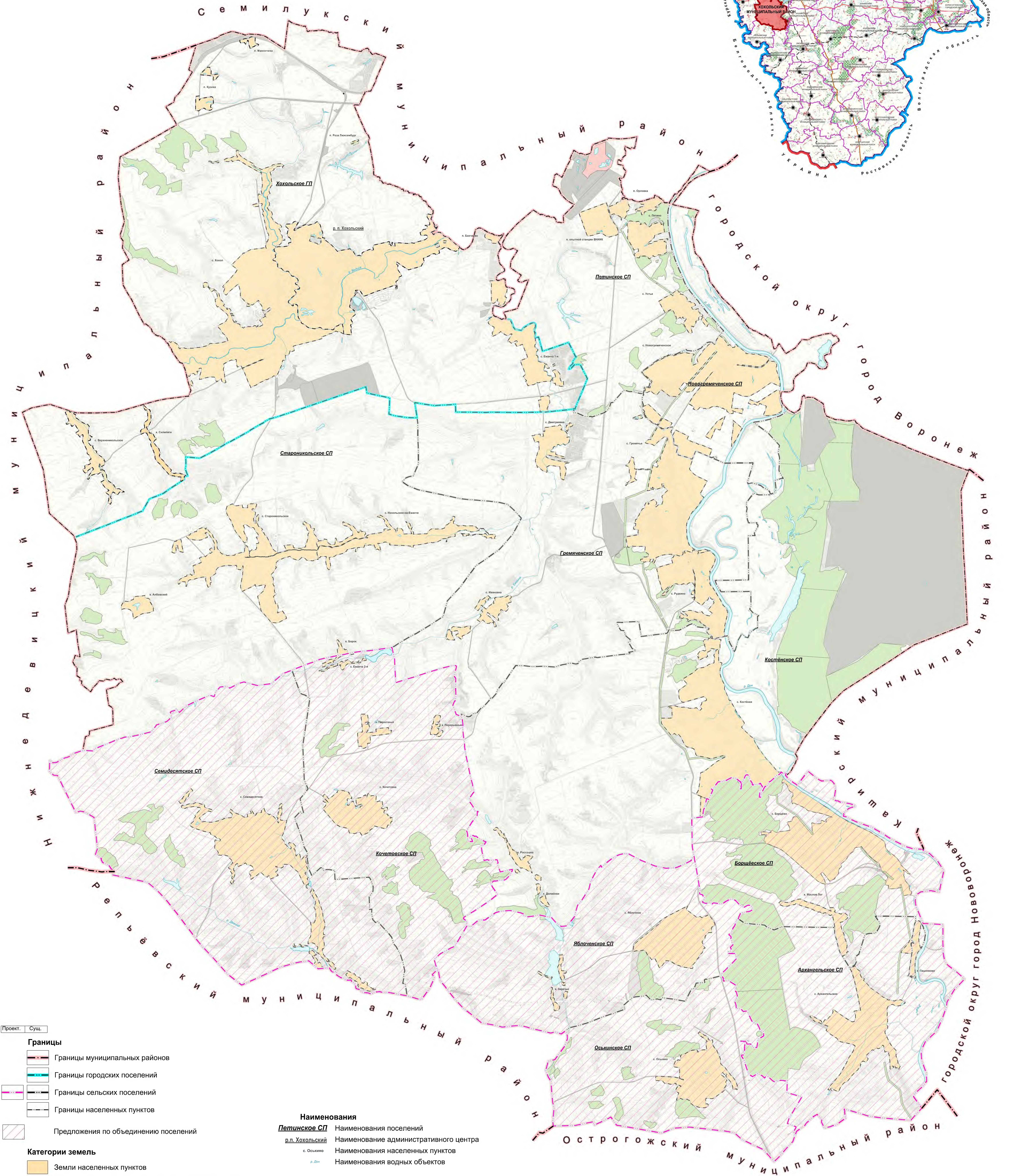

## Карта административно-территориального устройства

Приложение к решению Совета народных депутатов  
Хохольского муниципального района Воронежской области  
от 28.09.2010 г. № 42 (в ред. от 10.02.2022 г. №10)

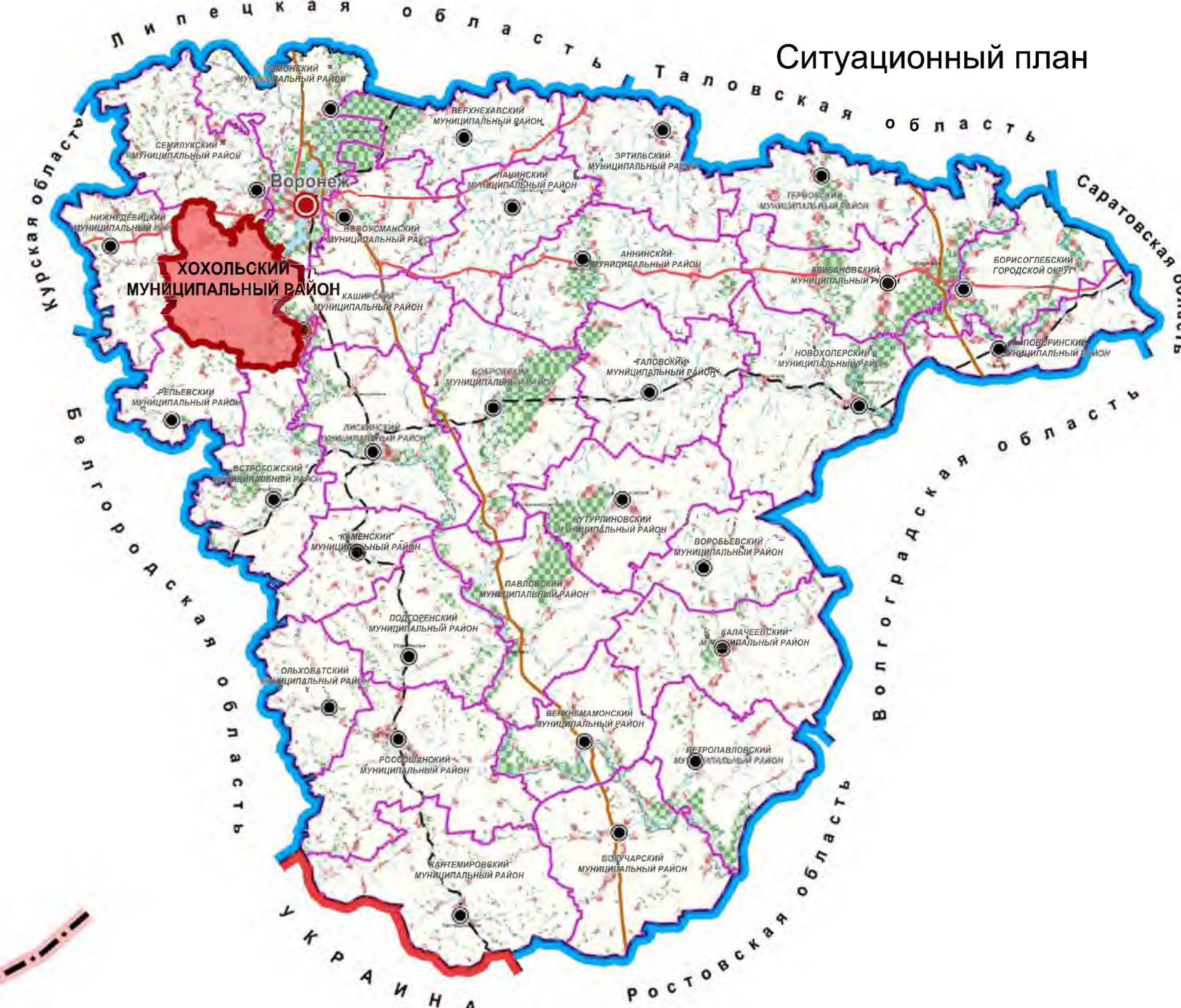

- Проект. Сущ.
- Границы**
- Границы муниципальных районов
  - Границы городских поселений
  - Границы сельских поселений
  - Границы населенных пунктов
  - Предложения по объединению поселений
- Категории земель**
- Земли населенных пунктов
  - Земли промышленности, энергетики, транспорта, связи, радиовещания, телевидения, информатики, земли для обеспечения космической деятельности, земли обороны, безопасности и земли иного специального назначения
  - Земли лесного фонда
  - Земли особо охраняемых территорий
  - Земли сельскохозяйственного назначения
  - Поверхностные водные объекты

- Наименования**
- Петинское СП** Наименования поселений  
**р.п. Хохольский** Наименование административного центра  
**с. Осипово** Наименования населенных пунктов  
**р. Днр** Наименования водных объектов



Схема территориального планирования (внесение изменений 2021 г.)		Хохольский муниципальный район Воронежской области	
Разработчик	Подпись	Дата	2021
Нач. отдела			
Работавший			
Выполнил			
Студия	Лист	Листов	
СТП	4	4	